

2. ข้อมูลครูและบุคลากรทางการศึกษา

2.1. อัตราากำลังของสถานศึกษา

ลำดับ	ตำแหน่ง	จำนวน	หน่วยนับ
1	ผู้บริหาร	5	คน
2	ข้าราชการครู	84	คน
3	ข้าราชการพลเรือน	-	คน
4	พนักงานราชการครู	4	คน
5	พนักงานราชการทั่วไป	3	คน
6	ลูกจ้างประจำ	2	คน
7	ลูกจ้างชั่วคราว	35	คน
8	ครูจ้างสอน	16	คน
รวม		149	คน

2.2. แผนภูมิแสดงอัตรากำลังของสถานศึกษา

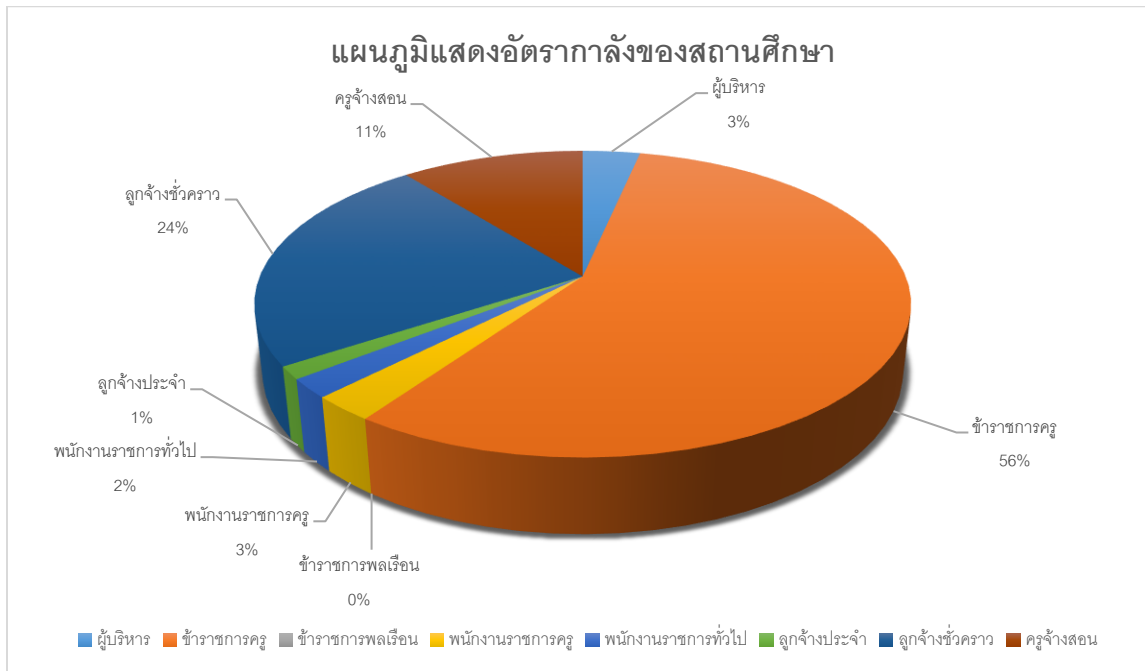

(ข้อมูล ณ วันที่ 3 เมษายน 2567)

2.3. ข้อมูลบุคลากรจำแนกตามวุฒิการศึกษา

ลำดับ	วุฒิการศึกษา	จำนวน	หน่วยนับ
1	ม.ต้นหรือ ต่ำกว่า	12	คน
2	ม.ปลาย/ปวช.	2	คน
3	ปวส./อนุปริญญา	3	คน
4	ปริญญาตรี	85	คน
5	ปริญญาโท	45	คน
6	ปริญญาเอก	2	คน
รวม		149	คน

2.4. แผนภูมิแสดงอัตรากำลังวุฒิการศึกษา

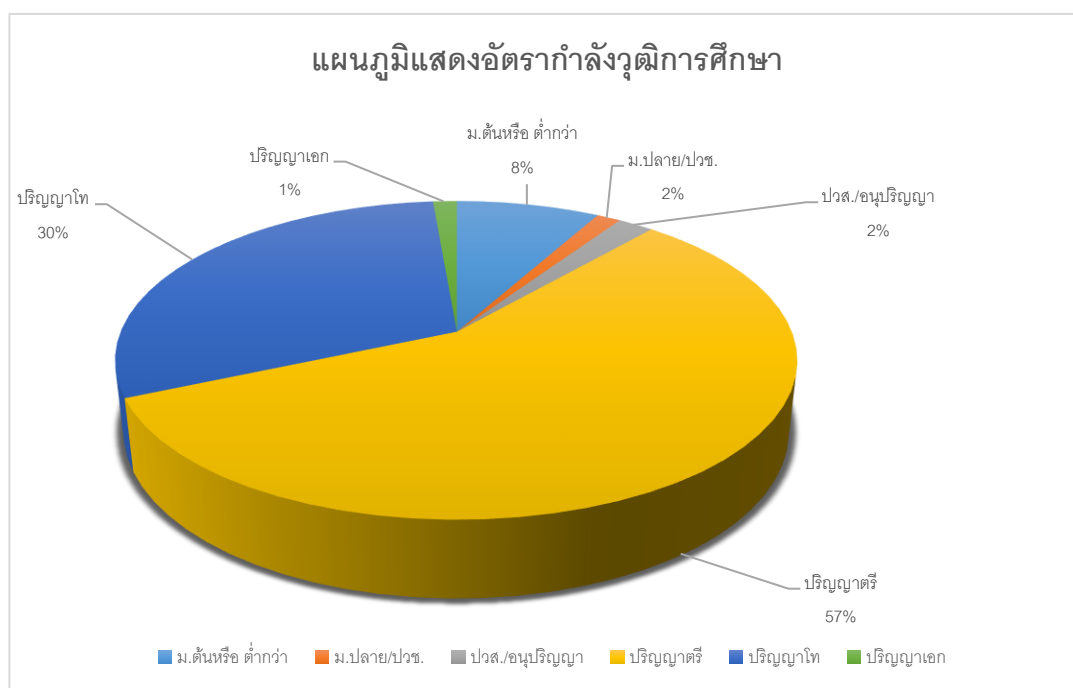

ข้อมูล ณ วันที่ 3 เมษายน 2567)